

作ってまなぼう。体験型イベント

HAKATA SHOTEN 2015  
はかた伝統工芸館秋まつり

# 博多商店

2015.11.14(土)・15(日)  
14日 10:00-18:00 / 15日 10:00-16:00  
食品販売はなくなり次第終了

はかた伝統工芸館  
HAKATA TRADITIONAL CRAFT AND DESIGN MUSEUM

## 体験するには…

- 1 やってみたい体験を選ぶ
- 2 工芸館1Fの受付で、申込・予約をして料金を支払う  
1回の受付で2個まで予約できます
- 3 体験ができる時間が書いてある「整理券」をお渡しします。
- 4 体験の時間5分前に体験場所へ行き、整理券をお渡しください。
- 5 体験スタート！色々作って楽しもう！

### 注意事項

※当日大変混み合う事が予想されます。時間まで博多部の街歩きや、商品販売、食品販売などでお楽しみください。

※体験時間の5分前には必ず集合してください。ご協力をお願いします。

## HAKATA SHOP 博多商店限定のショップが登場！



各出店者の皆様から届いた、素敵な商品が多数並びます。  
2日間だけの特別な商品も多数ご用意しております。  
この機会にぜひお買い求めください。



写真は昨年の様子

## アクセスマップ



地下鉄…「祇園」「中洲川端」駅から徒歩5分

バス…「キャナルシティ博多前」から徒歩3分

※会場に駐車場・駐輪場はございません。車は近隣のコインパーキングへ。自転車は冷泉公園の駐輪場（有料）をご利用ください。

### お問い合わせは

**はかた伝統工芸館** 福岡市博多区上川端町6-1（柳田神社横）  
HAKATA TRADITIONAL CRAFT AND DESIGN MUSEUM ☎092-409-5450

主催：はかた伝統工芸館 共催：博多商会 会場デザイン：NOTEQUAL.

協力：香蘭女子短期大学／鶴田量店

# 作る



## 博多人形バジづくり

14日 15日 (1回 15分 500円)  
 ⑧ 博多人形師 永野繁大  
 異色の経歴をもつ博多人形師。博多人形の粘土は何でも作れる。博多人形の表現の幅と裾野を広げたい。



## オリジナル貼り箱づくり

15日 (1回 90分 1,500円)  
 ⑧ ムツロマサコ  
 ポストカードサイズの箱に紙や布を切り貼りしたりスタンプ押ししたりしてオリジナルの箱を作ります。



## 博多織 久留米餅 アクセサリーづくり

14日 15日 (1回 15分 800円)  
 ⑧ 香蘭女子短期大学  
 博多織と久留米餅に使われる糸を使って、かわいいオリジナルのアクセサリーを作ります。



## クリスマスリースづくり

14日 15日 (1回 60分 4,000円)  
 ⑧ 花屋マウンテン  
 月イチで行っているワークショップを今回は博多商店で行います。クリスマスにぴったりのリースを作ります。



## (各2名限定) 博多織ミニ体験

14日 15日 (1回 約30分 1,000円)  
 ⑧ 博多織手織技能修士 宮嶋美紀  
 14日 10:00-11:00/17:00-18:00  
 15日 10:00-11:00  
 ミニ機で織物を体感出来ます。出来上りは持ち帰りOK。



## 博多にわかミニモバイルづくり

14日 15日 (1回 約60分 1,000円)  
 ⑧ よしいいくえ  
 はがきサイズの博多にわかをモチーフにしたミニモバイルを作ります。小さくゆらゆらしたモバイルです。



## Billy キーホルダーづくり

14日 (1回 20分 500円)  
 ⑧ 工房まる  
 ピリリと破いた紙の形をプラ版に写し取りカット。お好みで彩色してトースターで焼き縮めてパーツをつけて完成!



## 珈琲 花坂 小学5年生以上対象

14日 15日 (1回 30分 1,000円)  
 ⑧ 珈琲 花坂  
 自宅美味しい珈琲をいれるコツをお教えます。ネドリップでいれたものを飲み比べし、味の違いを楽しみます。



## ミニ畳&コースターづくり

14日 15日 (1回 約20分 500円)  
 ⑧ 鶴田畳店  
 日本の伝統的な床材の畳を使い、ミニ畳と畳コースターを作ります。お子様でも簡単にできます。



## 活版印刷体験 申込不要

14日 15日 (1回 5分 1,000円)  
 ⑧ 日高印刷  
 今では珍しい、活版印刷機を使って印刷物を作ります。印刷物の相談も承ります。お気軽にお声かけください。



## 家オブジェづくり

14日 (1回 約20分 1,000円)  
 ⑧ 工房 Tonari  
 粘土をこねて形をつくり、家のオブジェを作ります。成形と絵付けまでして、焼成後、ご自宅にお送りします。



## 博多商会

14日 15日 商品販売のみ  
 博多商会オリジナルグッズを販売します。イベントの時しかお目見えしない商品ばかりです。一点一点こだわって作りました。

# 食べる



## mercato

14日 15日  
 福津・宗像産の旬野菜と果物や、オリジナル商品販売の他、メルカートセレクトの仕入れ商材(食雑貨)など盛り沢山の内容です。



## 糸島ナチュラルチーズ製造所 TAK

14日 15日  
 酪農から生まれる生乳を使ったナチュラルチーズを販売します。新鮮な味わいと熟成チーズの奥深い味をお楽しみください。

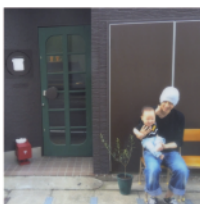

## べったん

14日  
 にわか面モチーフのパン「にわかせんばい」などユニークで楽しいパンを販売します。ふわふわ生地のパンは子どもからお年寄りまで人気!



## ひだまりのぷりん

14日 15日  
 箱崎でプリン専門店として6年目。阿蘇直送のたまごを使用したこだわりプリンをぜひご堪能ください。7~10種類あります。



## 自然農野菜 一草

14日  
 自然農野菜、梅干しの販売。自家採種した野菜の種も販売します。また、松尾靖子さんの本「ようこそほのぼの農園へ」の販売もあります。



## 天然酵母あず実のパン

14日  
 果物や野菜、穀物などの自家製天然酵母で作った身体にやさしいパンを販売します。酵母やパンの素材は主に九州産のものを使用しています。

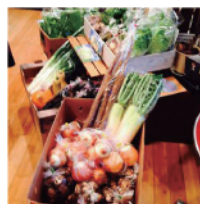

## corezo kawasaki

15日  
 安宅棚田彼岸花まつりで有名な、棚田で取れた棚田米や農家さんが作ったこだわりの新鮮お野菜、玄米グラノーラ、など田舎の味をぜひ!

# 見る



## 博多にわか&はかたん物語

14日 博多にわか ...11:00-  
 はかたん物語...15:00-  
 (工芸館2F)

博多の街を笑いで盛り上げる活動を学生時代からおよそ半世紀、今回の上演は「博多にわか」と「はかたん 物語」をお届けいたします。お楽しみに!!



## 芸者の着付けショー

14日 12:30-/13:30-  
 めったに見られない、関東と関西の芸者の着付けショーをご覧ください。芸者さんが出来上がるまでを見る事ができるチャンスです!

# 休憩



## 珈琲茶屋 珈也

博多商店限定メニューの、ごりよんさんのかしわめしセットほか、飲み物や軽食はこちらでどうぞ。博多のごりよんさんが作る味をお楽しみください。

かしわめし・野菜酢の物・お吸い物付き 600円

※イベント内容は変更する場合があります。

